NORMA – BELLINI.



(Falcia il vischio: le Sacerdotesse lo raccolgono in canestri di vimini. Norma si avanza, e stende le braccia al cielo. La luna splende in tutta la sua luce. Tutti si prostrano.)

37 And.te sost.to assai

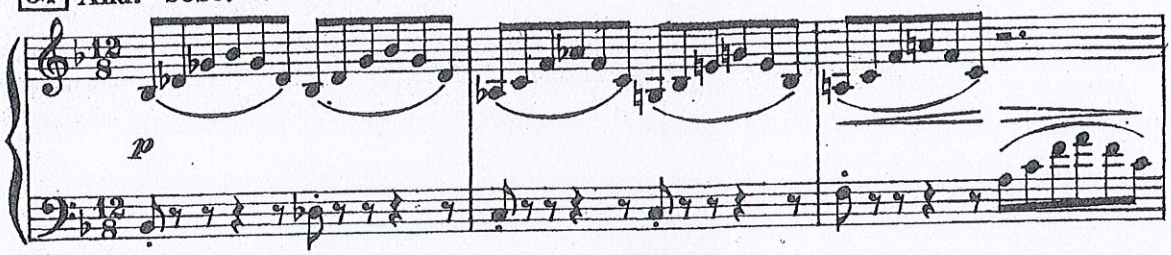


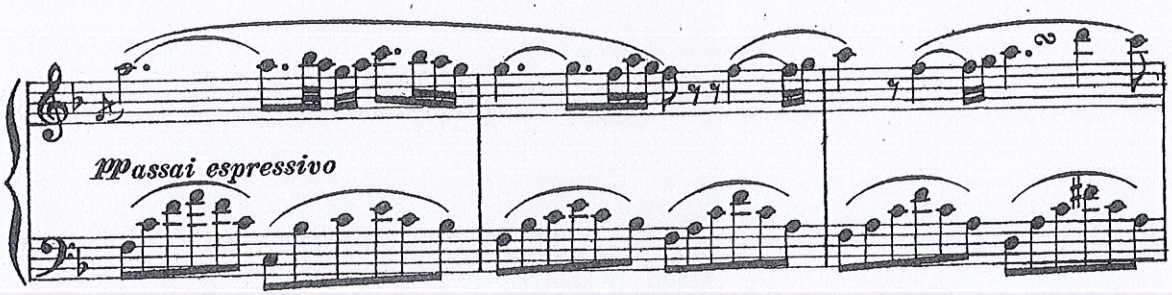


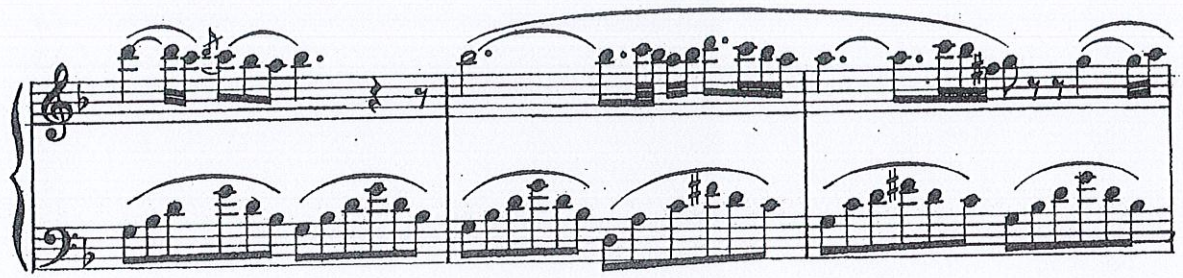

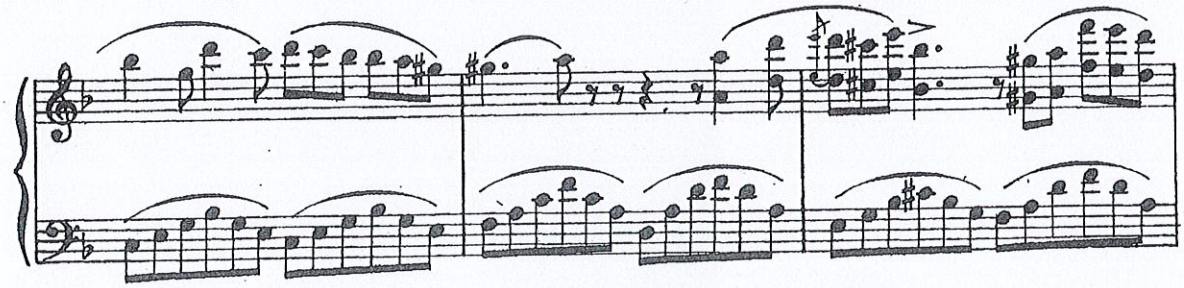

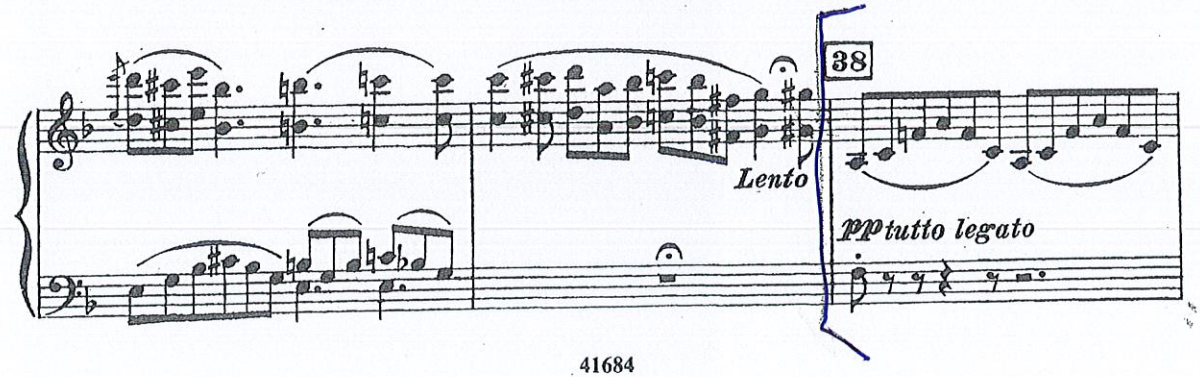

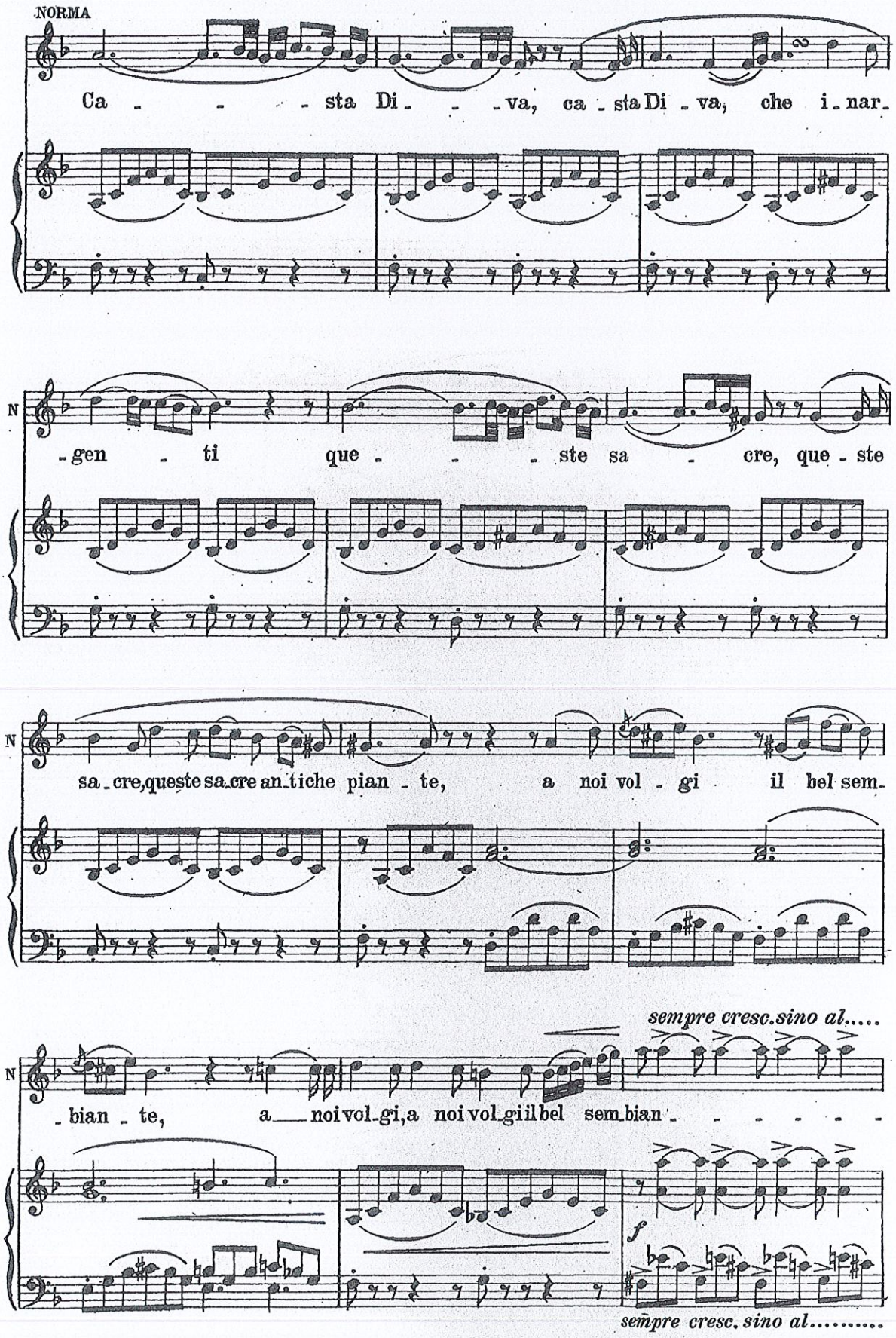
NORMA
Ca - - - sta Di - - - va, ca - sta Di - va, che i - nar -
N
- gen - ti que - - - ste sa - cre, que - ste
N
sa - cre, queste sa cre an - tiche pian - te, a noi vol - gi il bel sem -
sempre cresc. sino al.....
N
- bian - te, a noi vol - gi, a noi vol - gi il bel sem - bian - - - - - -
f
sempre cresc. sino al.....

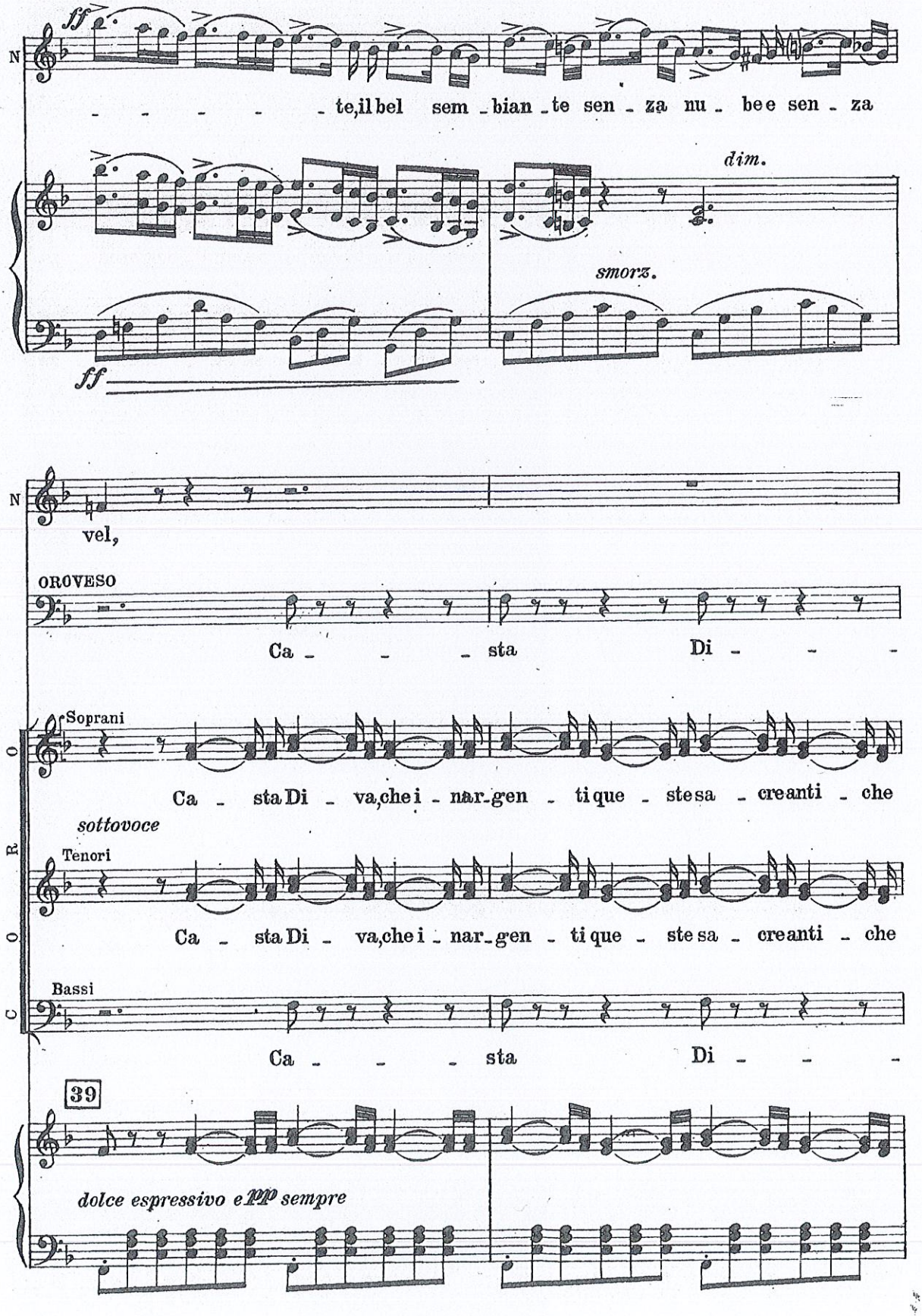
ff
N
te, il bel sem - bian - te sen - za nu - be e sen - za
dim.
smorz.
ff
N
vel,
OROVESO
Ca - - - sta Di - - -
Soprani
O
Ca - sta Di - va, che i - nar - gen - ti que - ste sa - creanti - che
sottovoce
Tenori
R
O
Ca - sta Di - va, che i - nar - gen - ti que - ste sa - creanti - che
Bassi
C
Ca - - - sta Di - - -
39
dolce espressivo e pp sempre

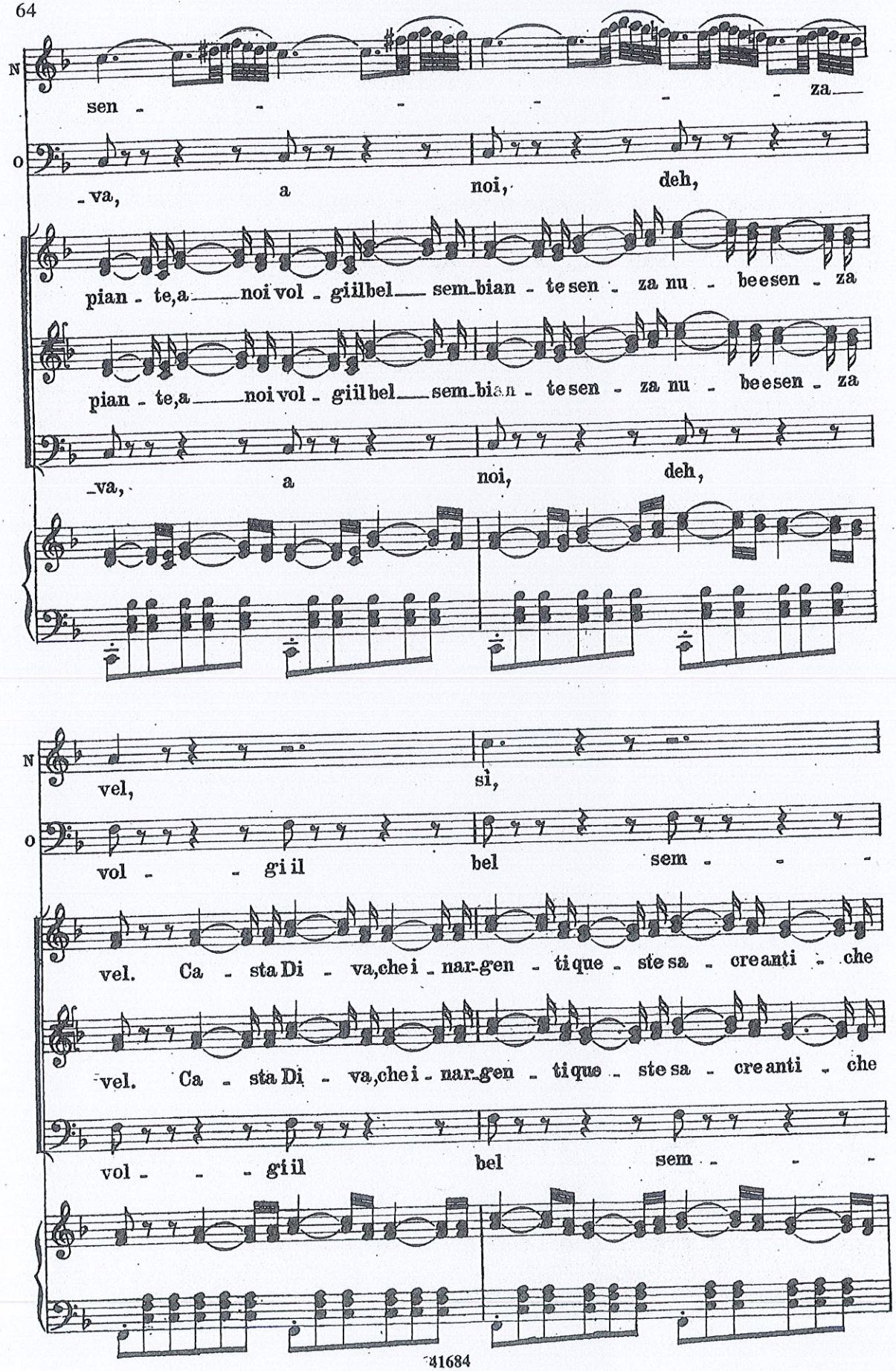
N
sen - - - - - za
O
- va, a noi, deh,
pian - te, a noi vol - giil bel sem bian - te sen - za nu - be esen - za
pian - te, a noi vol - giil bel sem bian - te sen - za nu - be esen - za
- va, a noi, deh,
N
vel, sì,
O
vol - - gi il bel sem - - -
vel. Ca - sta Di - va, che i - nar - gen - ti que - ste sa - cre anti - che
vel. Ca - sta Di - va, che i - nar - gen - ti que - ste sa - cre anti - che
vol - - - gi il bel sem - - -

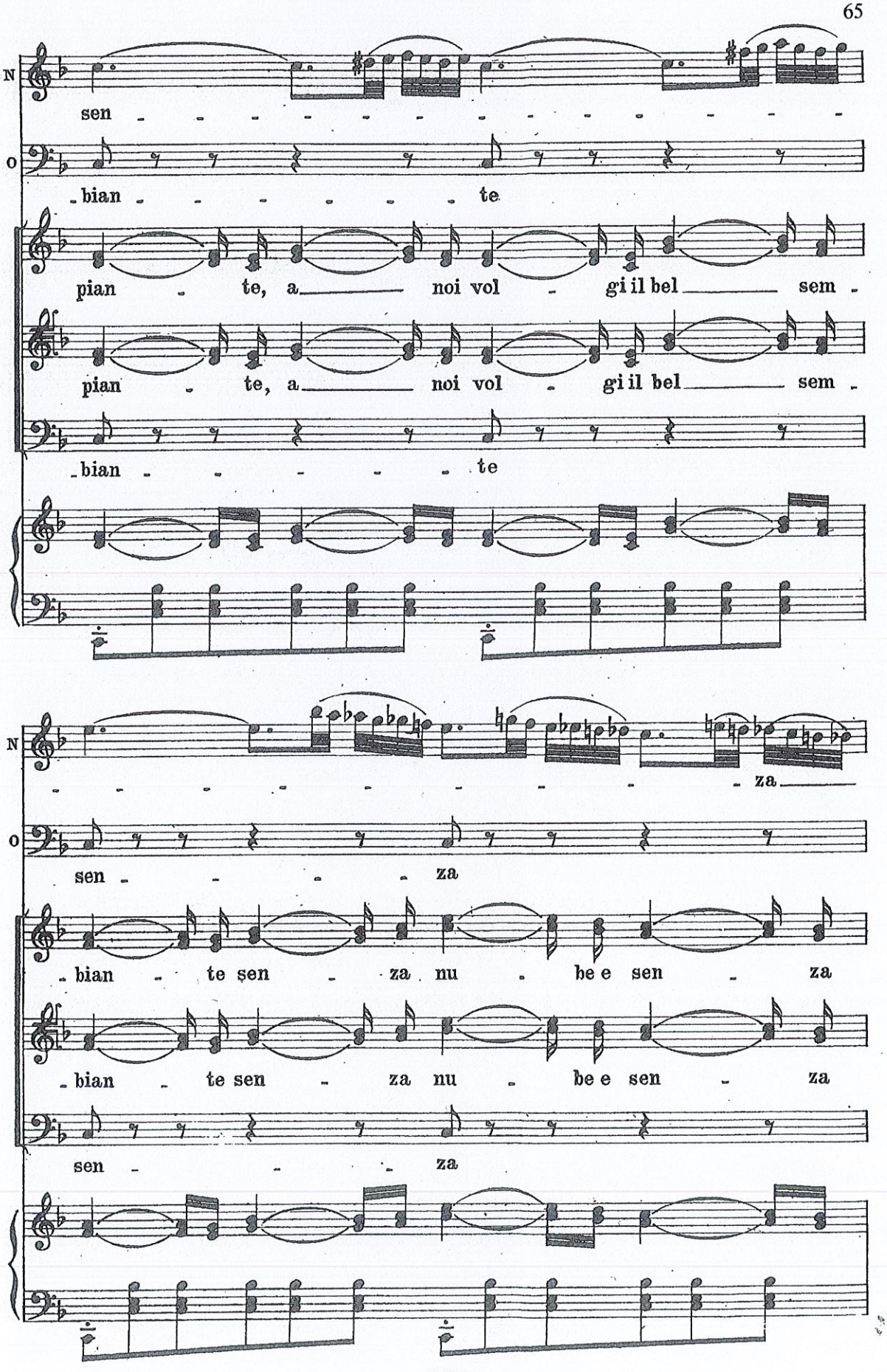
N
sen - - - - - - - - - - - - - - - -
O
- bian - - - - - - - te
pian - te, a noi vol - gi il bel sem -
pian - te, a noi vol - gi il bel sem -
- bian - - - - - - te
N
- - - - - - - - - - za
O
sen - - - - za
- bian - te sen - za nu - be e sen - za
- bian - te sen - za nu - be e sen - za
sen - - - za

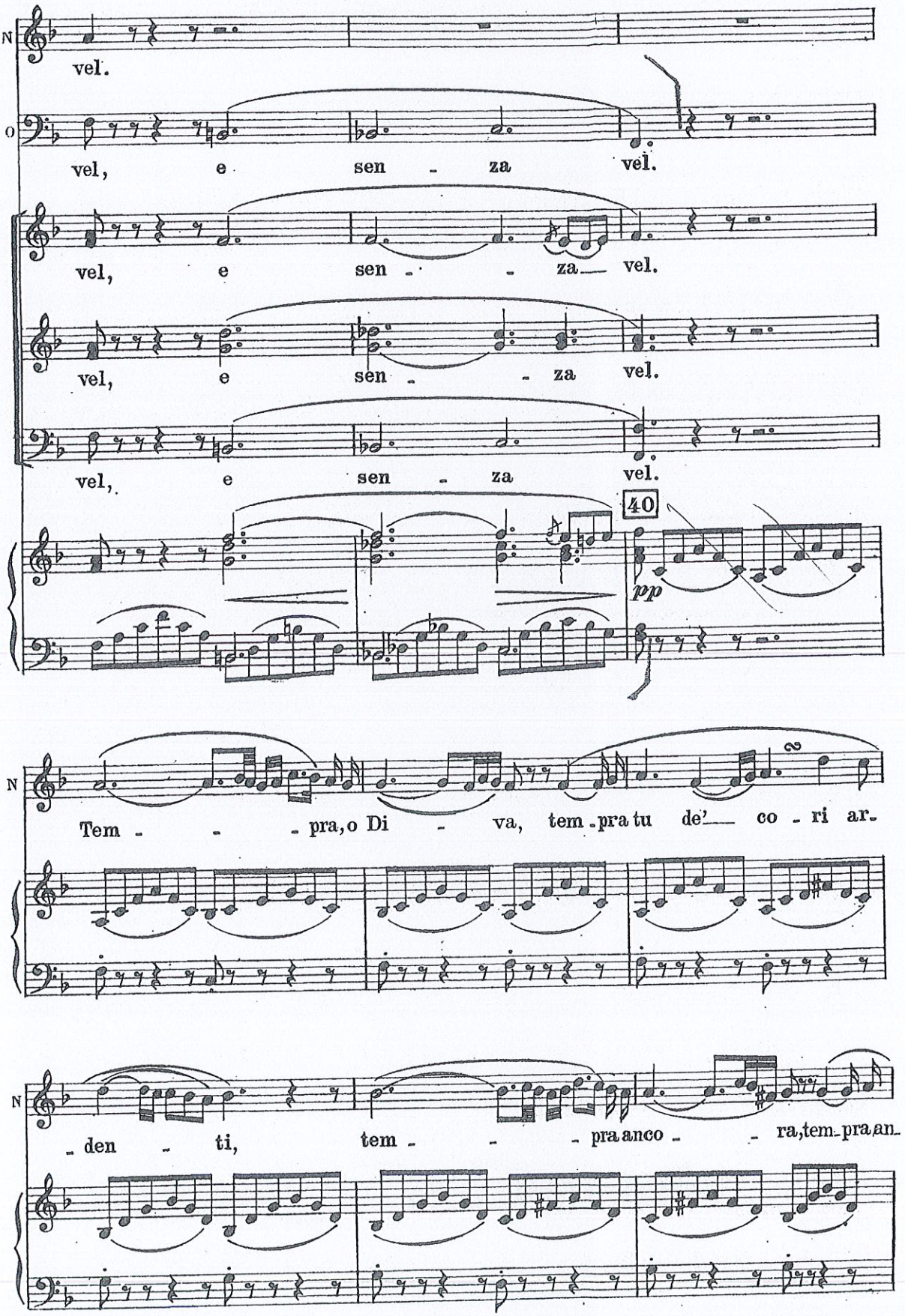
N
vel.
O
vel, e sen - za vel.
vel, e sen - - za vel.
vel, e sen - - za vel.
vel, e sen - za vel.
40
pp
N
Tem - - - pra, o Di - va, tem - pra tu de' co - ri ar -
- den - ti, tem - - - pra anco - - ra, tem - pra an -